

Rollenschnäpper
Roller catch



Farbe *Colour*	Art.-Nr. *Art. No.*	
–	**277 101**	1

Befestigungsmaterial in VE enthalten
Für Blocksysteme nicht einsetzbar

Fixings included in the VE
Cannot be used for block systems

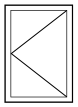

Einreiber
Verdeckt liegend. Der Einreiber verriegelt das Fenster in Verschlussstellung.

Vent fastener
Concealed. The vent fastener secures the window in the locked position.



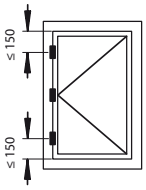

Nur bei Typ 1 und Typ 2
Only for type 1 and type 2

1 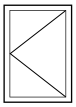 2 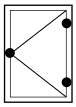

Farbe *Colour*	LS / RS	
silber *Silver*	**219 919**	2

Nur bei Typ 1 und Typ 2
Flügelhöhe h bis 1400 mm – 2 Stück
Flügelhöhe h ab 1401 mm bis 2000 mm – 3 Stück

Only for type 1 and type 2
Vent height h of up to 1400 mm – 2
Vent height h from 1401 mm up to 2000 mm – 3

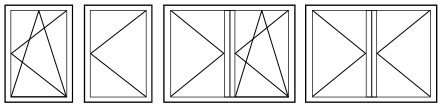

Drehsperre
Verhindert in abgeschlossener Stellung ein Öffnen von Flügeln in die Drehstellung (Schlüssel gleichschließend)

Anti-turn lock
When closed, prevents vents from being opened in the turn position (universal locking key)

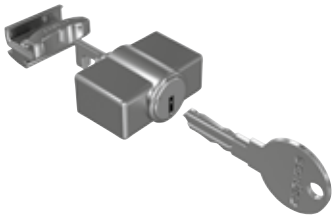

Farbe *Colour*	LS / RS	
Silver Look	**277 193**	1
RAL 9005	**277 194**	
RAL 9010	**277 195**	
RAL 9016	**277 196**	

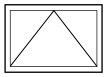

Schnäpper
Spring catch





205 085[1)]

Farbe *Colour*	LS / RS	
C0	**218 149**	1
RAL 9005	**218 514**	
RAL 9010	**218 151**	
RAL 9016	**218 152**	

[1)] Befestigungsschrauben gesondert bestellen
[1)] *Order fixing screws separately*

Klik op een artikelnummer om het artikel op kozijnparts.nl te bekijken. Blauw onderstreept = klikbaar.

Nederlandse vertaling

Schüco - Nederlandse vertaling

Bron: Schüco Bestellkatalog 1-3.1 AvanTec SimplySmart (98477, september 2025), Duits, blz. 481. Vertaling Kozijn Parts.

Dit artikel: 218149 (in de bladen hiervoor geel gemarkeerd)

Schüco BK 1-3.1 pdf-blz. 481 (B10-85) - Verriegelungen / Sperren

Kopregel: Merkmale · Drehkipp, KvD · Dreh, Kipp · Stulp · Gegenläufig · Schrägfenster · Schwerlastbeschlag · Komfort Beschlag · Funktionsflügel · Zubehör	tabbladen: kenmerken · draai-kiep, kiep-voor-draai · draai, kiep · stolp · tegengesteld vergrendelen · schuine ramen · zwaarlastbeslag · comfortbeslag · functievleugels · toebehoren
Rollenschnäpper 277101 (VE 1) - Befestigungsmaterial in VE enthalten - für Blocksysteme nicht einsetzbar	rolsnapper 277101 (per stuk) - bevestigingsmateriaal in de verpakking - niet te gebruiken bij blokramen
Einreiber - verdeckt liegend, verriegelt das Fenster in Verschlussstellung - nur bei Typ 1 und Typ 2 - silber 219919 (VE 2) - Flügelhöhe h bis 1400 mm: 2 Stück, ab 1401 bis 2000 mm: 3 Stück	raamvergrendeling - verdekt, vergrendelt het raam in de gesloten stand - alleen bij type 1 en 2 - zilver 219919 (verpakking 2) - vleugelhoogte tot 1400 mm: 2 stuks, van 1401 tot 2000 mm: 3 stuks
Drehsperre - verhindert in abgeschlossener Stellung ein Öffnen von Flügeln in die Drehstellung (Schlüssel gleichschließend) - Silver Look 277193, RAL 9005 277194, RAL 9010 277195, RAL 9016 277196 (VE 1)	draaiblokkering - voorkomt in afgesloten stand dat de vleugel in de draaistand opengaat (sleutel gelijksluitend) - zilver 277193, RAL 9005 277194, RAL 9010 277195, RAL 9016 277196 (per stuk)
Schnäpper - C0 218149, RAL 9005 218514, RAL 9010 218151, RAL 9016 218152 (VE 1) - 1) Befestigungsschrauben (205085) gesondert bestellen	snapper - C0 218149, RAL 9005 218514, RAL 9010 218151, RAL 9016 218152 (per stuk) - 1) bevestigingsschroeven (205085) apart bestellen