Grundbeschlag komplett + RC-Beschlagteile • *Complete basic fittings + RC fittings components*

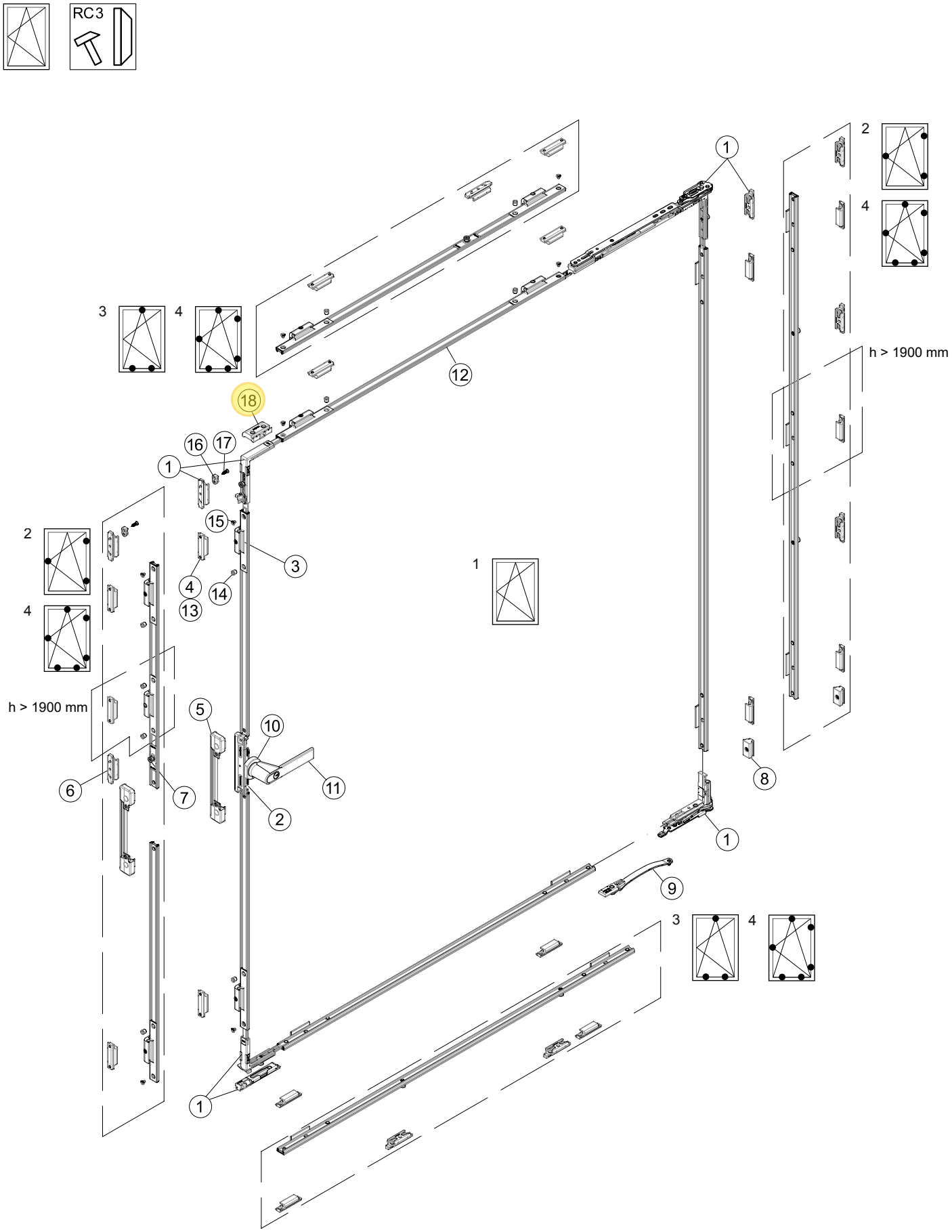

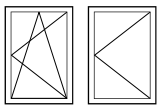

Schließstück RC 2
Erforderlich für einbruchhemmende Elemente nach DIN EN 1627

RC 2 locking component
Required for burglar-resistant units in accordance with DIN EN 1627

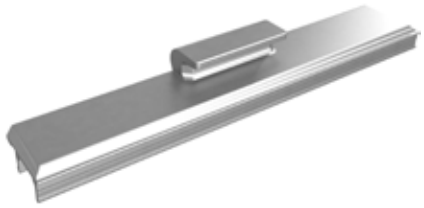

Farbe *Colour*		
C0	**277 673**	**10**

Riegelstück RC
Erforderlich für einbruchhemmende Elemente nach DIN EN 1627

Keep, RC
Required for burglar-resistant units in accordance with DIN EN 1627



225 129[1)]

Farbe *Colour*		
C0	**277 600**	1

[1)] Befestigungsschrauben gesondert bestellen
[1)] *Order fixing screws separately*



Falzluftbegrenzer
Rebate space restrictor

Farbe *Colour*	Art.-Nr. *Art. No.*	
C0	**277 069**	20

Klik op een artikelnummer om het artikel op kozijnparts.nl te bekijken. Blauw onderstreept = klikbaar.

Bestellangaben Grundbeschlag komplett + RC-Beschlagteile
Ordering details for complete basic fittings + RC fittings components

RC 3	180°	Pos. *Item*	Bezeichnung *Description*	LS	RS	VE	1	2	3	4
130 kg	300		Grundbeschlag DK V130 *Turn/tilt (DK) basic fitting V130*	277 001	277 002	1	1	1	–	–
130 kg	400	①	Grundbeschlag DK V130 *Turn/tilt (DK) basic fitting V130*	277 003	277 004	1			1	1
160 kg			Grundbeschlag DK V160 *Turn/tilt (DK) basic fitting V160*	277 303	277 304	1				
	23	②*	Symmetrisches Kammergetriebe *Symmetrical cavity-fitted gearbox*	277 180		1	1	1	1	1
				277 181		10				
		③	Schließstück RC 3 *RC 3 locking component*	277 922		–	h ≤ 1900	h ≤ 1900 / h > 1900	h ≤ 1900	h ≤ 1900 / h > 1900
				277 923		10	8	8 / 10	8	8 / 10
		④	Riegelstück RC 3 (einschwenkbar) *RC 3 keep (pivotable)*	277 172		–	h ≤ 1900	h ≤ 1900 / h > 1900	h ≤ 1900	h ≤ 1900 / h > 1900
						10	8	8 / 10	8	8 / 10
		⑤*	RC-Case für symmetrisches Kammergetriebe *RC security plate for symmetrical cavity-fitted gearbox*	277 401		1	1	1	1	1
				277 410		10				
		⑥	Riegelstück Comfort *Comfort keep*	277 917		10	–	3	3	6
				277 918		50				
		⑦	Schließrolle verstellbar *Adjustable locking roller*	277 048		10	–	3	3	6
				277 049		50				
		⑧*	Aushebelsicherung *Anti-lift-out device*	277 911		–	1	1	1	1
				277 912		10				
130 kg		⑨()*	Eigenanschlag 90° *90° rebate*	277 255	277 256	1	(1)	(1)	(1)	(1)
				277 257	277 258	10				
		⑩*	RC-Befestigungsrosette C0 *RC fixing rosette C0*	247 131		1	1	1	1	1
				247 139		20				
		⑪*	RC-Fenstergriff C0 *RC window handle C0*	247 033		1	1	1	1	1
				247 041		20				
		⑫	Riegelstange Hybrid *Hybrid locking bar*	277 876		6 m	Längenermittlung siehe Fertigungsunterlagen *For length calculation, see fabrication documentation*			
				–		4 x 60 m				
		⑬	Bohrschraube *Self-drilling screw* 4,0 x 16	225 129		100	h ≤ 1900	h ≤ 1900 / h > 1900	h ≤ 1900	h ≤ 1900 / h >1900
							16	16 / 20	16	16 / 20
		⑭	Spezialschraube *Special screw* M8 x 8,2	277 953		100	h ≤ 1900	h ≤ 1900 / h > 1900	h ≤ 1900	h ≤ 1900 / h > 1900
							10	10 / 14	10	10 / 14
		⑮	Spezialschraube *Special screw* M5 x 4,9	277 926		100	6	6	6	6
		⑯	Falzluftbegrenzer für Riegelstück *Rebate space restrictor for keep*	277 887		10	1	1	1	1
		⑰	Sonderbauschraube 4,8 x 16,0 *Special construction screw 4.8 x 16.0*	205 611		100	1	1	1	1
		⑱	Falzluftbegrenzer *Rebate space restrictor*	277 069		20	1	1	1	1
				277 068		200				

* Varianten und Alternativartikel siehe Kompendium „Zubehör“
* *See the “Accessories” chapter for options and alternative articles*

Glas durch verkleben sichern.
Secure glass by bonding.

( ) Artikel optional
Optional article

Klik op een artikelnummer om het artikel op kozijnparts.nl te bekijken. Blauw onderstreept = klikbaar.

Nederlandse vertaling

Schüco - Nederlandse vertaling

Bron: Schüco Bestellkatalog 1-3.1 AvanTec SimplySmart (98477, september 2025), Duits, blz. 114, 468, 115. Vertaling Kozijn Parts.

Dit artikel: 277069 (in de bladen hiervoor geel gemarkeerd)

Schüco BK 1-3.1 pdf-blz. 114 (B2-16) - Drehkipp-Fenster (DK), Grundbeschlag komplett + RC-Beschlagteile (RC 3)

Kopregel: Merkmale · Drehkipp, KvD · Dreh, Kipp · Stulp · Gegenläufig · Schrägfenster · Schwerlastbeschlag · Komfort Beschlag · Funktionsflügel · Zubehör	tabbladen: kenmerken · draai-kiep, kiep-voor-draai · draai, kiep · stolp · tegengesteld vergrendelen · schuine ramen · zwaarlastbeslag · comfortbeslag · functievleugels · toebehoren
Zeichnung mit Positionsnummern 1-18; h > 1900 mm; Bilder 1-4 = Typ 1-4	tekening van het complete draai-kiepbeslag met de extra delen voor inbraakwerendheid RC 3, met positienummers 1 t/m 18; "h > 1900 mm" = extra delen bij een vleugelhoogte boven 1900 mm; raampjes 1-4 = beslagtype 1 t/m 4. Het gele rondje geeft de positie van dit artikel aan (5 RC-beschermkap, 8 uithefbeveiliging, 12 verbindingsstang Hybrid, 13 boorschroef, 14 speciale schroef M8, 15 speciale schroef M5, 16 sponningspelingbegrenzer voor sluitstuk, 17 speciale schroef 4,8 x 16, 18 sponningspelingbegrenzer); de nummers staan in de lijst op blz. 115 (B2-17).

Schüco BK 1-3.1 pdf-blz. 468 (B10-72) - Allgemeines Zubehör

Kopregel: Merkmale · Drehkipp, KvD · Dreh, Kipp · Stulp · Gegenläufig · Schrägfenster · Schwerlastbeschlag · Komfort Beschlag · Funktionsflügel · Zubehör	tabbladen: kenmerken · draai-kiep, kiep-voor-draai · draai, kiep · stolp · tegengesteld vergrendelen · schuine ramen · zwaarlastbeslag · comfortbeslag · functievleugels · toebehoren
Riegelstück RC - erforderlich für einbruchhemmende Elemente nach DIN EN 1627 - C0 277600 - Befestigungsschrauben (225129) gesondert bestellen	sluitstuk RC - nodig voor inbraakwerende elementen volgens DIN EN 1627 - C0 277600 - schroeven (225129) apart bestellen
Falzluftbegrenzer - C0 277069 (VE 20)	sponningspelingbegrenzer - C0 277069 (verpakking 20)

Schüco BK 1-3.1 pdf-blz. 115 (B2-17) - Drehkipp-Fenster (DK), Bestellangaben Grundbeschlag komplett + RC-Besch

Kopregel: Merkmale · Drehkipp, KvD · Dreh, Kipp · Stulp · Gegenläufig · Schrägfenster · Schwerlastbeschlag · Komfort Beschlag · Funktionsflügel · Zubehör	tabbladen: kenmerken · draai-kiep, kiep-voor-draai · draai, kiep · stolp · tegengesteld vergrendelen · schuine ramen · zwaarlastbeslag · comfortbeslag · functievleugels · toebehoren
Varianten und Alternativartikel siehe Kompendium ?Zubehör? / ( ) Artikel optional / Glas durch verkleben sichern.	varianten en alternatieven: zie hoofdstuk Toebehoren / ( ) = optioneel artikel / glas vastzetten door verlijmen.
Bezeichnung / LS / RS / VE / Pos. / 1 2 3 4 (Typ) / h ? 1900 / h > 1900	omschrijving / DIN links / DIN rechts / verpakkingseenheid / positie / aantallen per beslagtype 1 t/m 4 / bij vleugelhoogte tot en boven 1900 mm
Bohrschraube 4,0 x 16 - 225129 - VE 100	boorschroef 4,0 x 16 - 225129 - verpakking 100
Spezialschraube M8 x 8,2 - 277953 - VE 100	speciale schroef M8 x 8,2 - 277953 - verpakking 100
Spezialschraube M5 x 4,9 - 277926 - VE 100	speciale schroef M5 x 4,9 - 277926 - verpakking 100
Falzluftbegrenzer für Riegelstück - 277887 - VE 10	sponningspelingbegrenzer voor sluitstuk - 277887 - verpakking 10
Sonderbauschraube 4,8 x 16,0 - 205611 - VE 100	speciale schroef 4,8 x 16,0 - 205611 - verpakking 100

Vertaling door Kozijn Parts van de originele fabrikantpagina's hiervoor. Bij verschil geldt de originele tekst van de fabrikant.

Klik op een artikelnummer om het artikel op kozijnparts.nl te bekijken. Blauw onderstreept = klikbaar.

Nederlandse vertaling (vervolg)

Schüco - Nederlandse vertaling

Bron: Schüco Bestellkatalog 1-3.1 AvanTec SimplySmart (98477, september 2025), Duits, blz. 114, 468, 115. Vertaling Kozijn Parts.

Dit artikel: 277069 (in de bladen hiervoor geel gemarkeerd)

Falzluftbegrenzer - 277069 VE 20 / 277068 VE 200	sponningspelingbegrenzer - 277069 verpakking 20 / 277068 verpakking 200
Schließrolle verstellbar - 277048 VE 10 / 277049 VE 50	sluitrol verstelbaar - 277048 verpakking 10 / 277049 verpakking 50
Aushebelsicherung - 277911 / 277912 VE 10	uithefbeveiliging - 277911 / 277912 verpakking 10
Riegelstange - Längenermittlung siehe Fertigungsunterlagen	verbindingsstang - lengte bepalen: zie de productiedocumentatie