2.3. Driepuntslot met rol- en nachtschieter

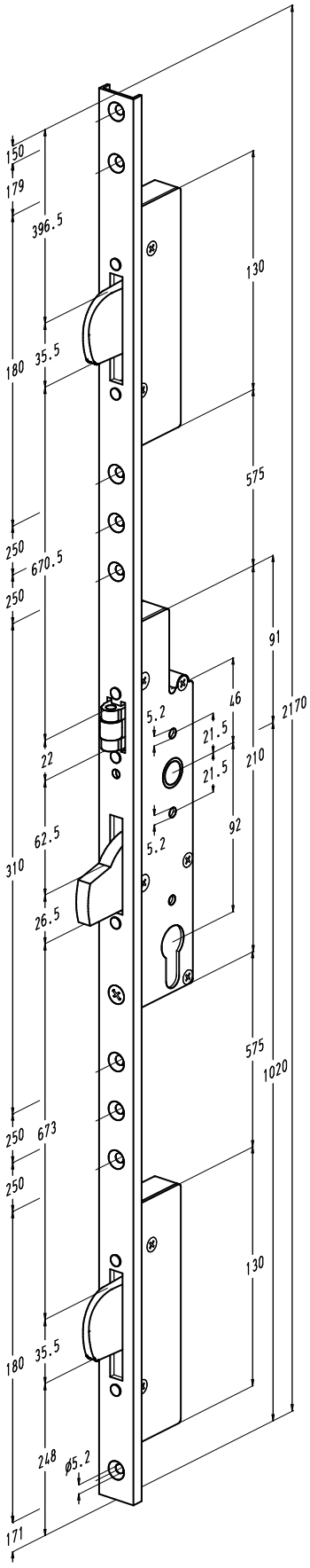

Vlakke voorplaat

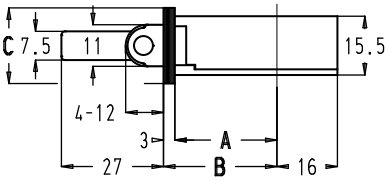

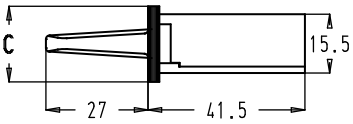

Bestelnummer	A (mm)	B (mm)	C (mm)
8411-16-30	27	30	16
8411-16-35	32	35	
8411-16-40	37	40	
8411-20-30	27	30	20
8411-20-35	32	35	
8411-20-40	37	40	
8411-24-30	27	30	24
8411-24-35	32	35	
8411-24-40	37	40	

U-vormige voorplaat

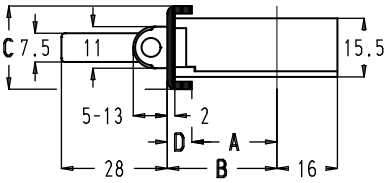

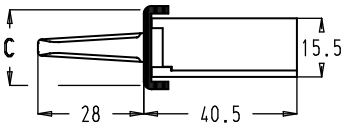

Bestelnummer	A (mm)	B (mm)	C (mm)	D (mm)
8411-U22-25	22,5	29	22	6,5
8411-U22-30	27,5	34		6,5
8411-U22-35	32,5	39		6,5
8411-U24-25	22,5	29	24	6,5
8411-U24-27	24	29		5
8411-U24-30	27,5	34		6,5
8411-U24-32	29	34		5
8411-U24-35	32,5	39		6,5
8411-U24-37	34	39		5

Regelbare rolschieter

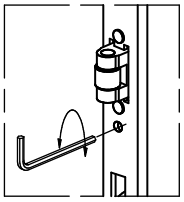

- De rolschieter heeft een regelbereik van 8 mm. Het in- en uitdraaien van de rolschieter gebeurt met behulp van een zeskantsleuteltje van 2,5 mm.

Klik op een bestelnummer om het artikel op kozijnparts.nl te bekijken.

2.5. Driepuntslot met korte (K) of lange (L) voorplaat

- Alle sloten zijn ook leverbaar in kortere of langere uitvoering: de afstand tussen middenslot en bovenslot is kleiner of groter dan bij de standaard uitvoering.

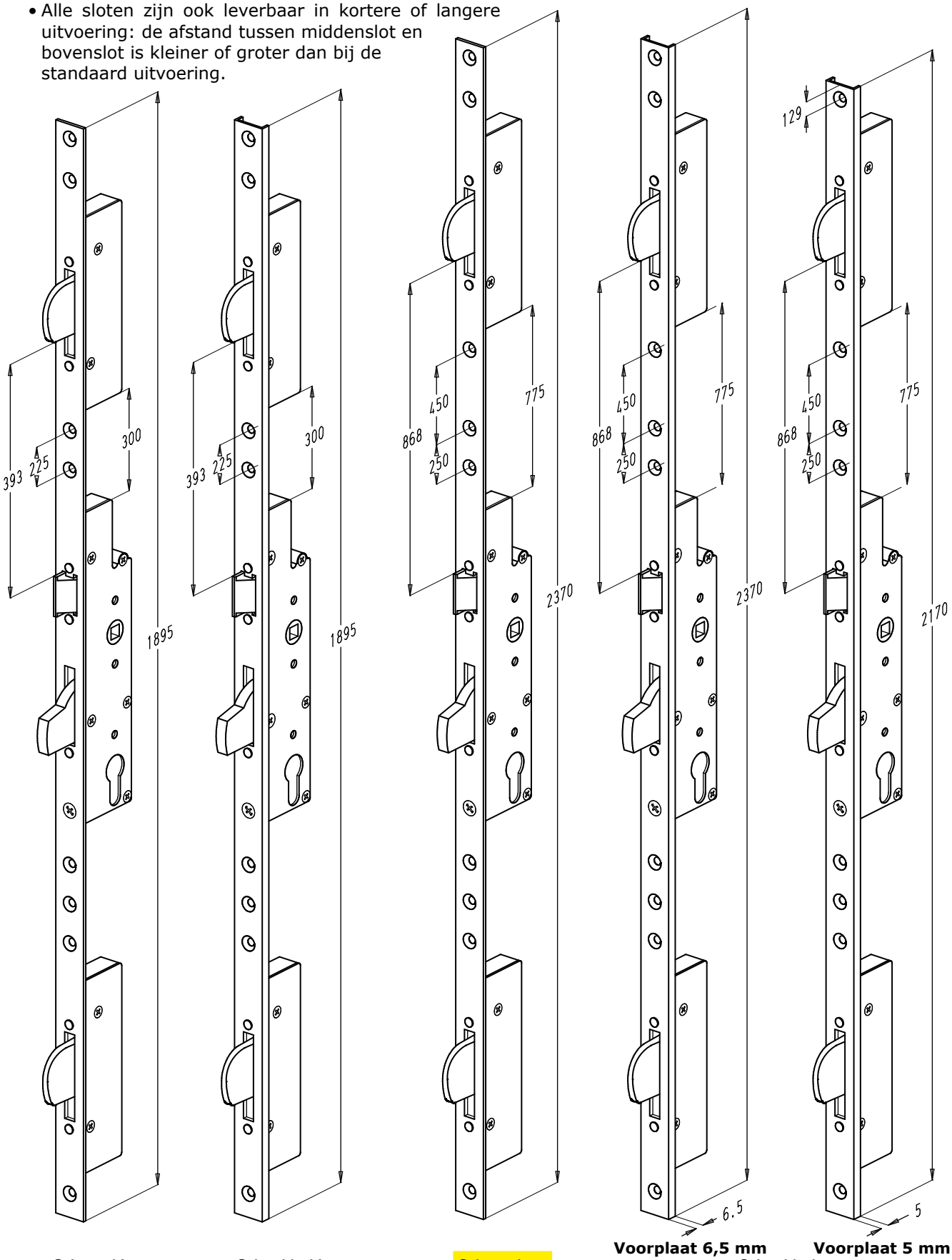

84..-..K-..

84..-U..K-..

84..-..L-..

Voorplaat 6,5 mm

Voorplaat 5 mm

84..-U..L-..