Grundbeschlag komplett • *Complete basic fittings*

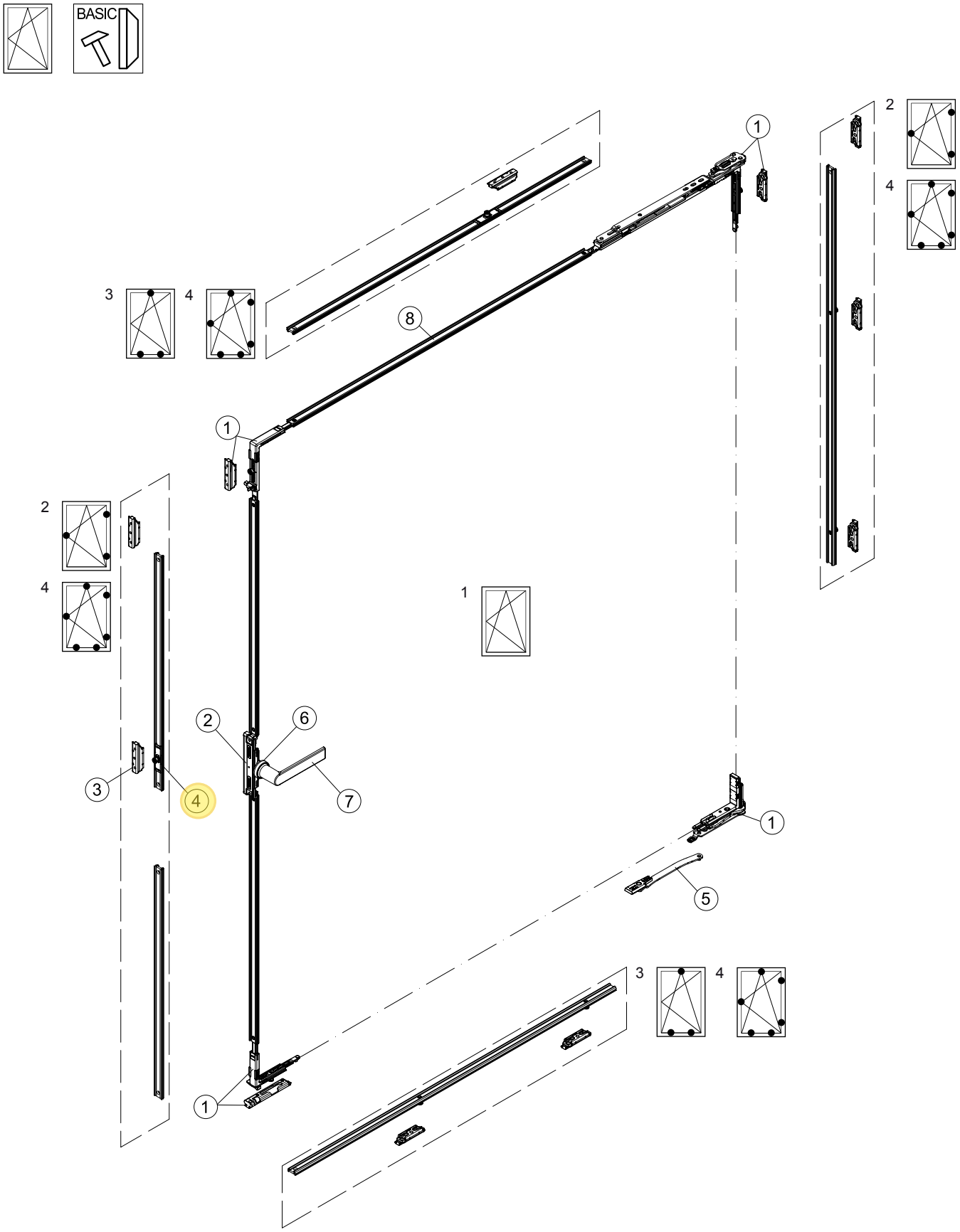

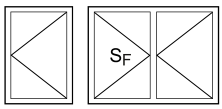

Auflaufbock Dreh, Stulp (Fingerriegel)
Verriegelung des Drehflügels und des Stulpflügels mit Fingerriegel

Engagement block for side-hung, double vent (finger lock)
Engagement block for side-hung, double vent (finger lock)



Farbe *Colour*	LS / RS	
silber *Silver*	**277 071**	10

Riegelstück Basic
Basic keep

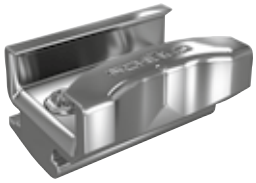

Farbe *Colour*	Art.-Nr. *Art. No.*	
silber *Silver*	**277 098**	50

Alternativ siehe auch Riegelstück Comfort
See also comfort keep as an alternative
Obligatorisch im Stulpbereich
Obligatory in the double-vent area

Riegelstück Comfort
Comfort keep



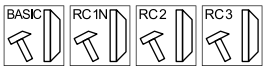



225 129[1)]

Farbe *Colour*	Art.-Nr. *Art. No.*	
silber *Silver*	**277 917**	10
	277 918	50

[1)] Befestigungsschrauben für RC gesondert bestellen
[1)] *Order fixing screws for RC separately*

Einsatzbereich der Bohrschraube
Area of use for the self-drilling screw

	BASIC	RC 1N	RC 2	RC 3
RC	–	–	+	
Dichtigkeit *Weathertightness*	–	–	–	+

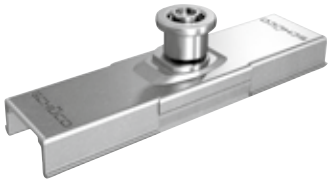

Schließrolle
Verstellbar

Locking roller
Adjustable

Farbe *Colour*	Art.-Nr. *Art. No.*	
silber *Silver*	**277 048**	10
	277 049	50

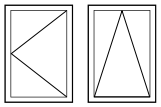

Drehanschlag
Anti-turn stop



Farbe *Colour*	Art.-Nr. *Art. No.*	
silber *Silver*	**277 085**	10

Klik op een artikelnummer om het artikel op kozijnparts.nl te bekijken. Blauw onderstreept = klikbaar.

Nederlandse vertaling

Schüco - Nederlandse vertaling

Bron: Schüco Bestellkatalog 1-3.1 AvanTec SimplySmart (98477, september 2025), Duits, blz. 102, 451. Vertaling Kozijn Parts.

Dit artikel: 277048 (in de bladen hiervoor geel gemarkeerd)

Schüco BK 1-3.1 pdf-blz. 102 (B2-4) - Drehkipp-Fenster (DK), Grundbeschlag komplett (BASIC)

Kopregel: Merkmale · Drehkipp, KvD · Dreh, Kipp · Stulp · Gegenläufig · Schrägfenster · Schwerlastbeschlag · Komfort Beschlag · Funktionsflügel · Zubehör	tabbladen: kenmerken · draai-kiep, kiep-voor-draai · draai, kiep · stolp · tegengesteld vergrendelen · schuine ramen · zwaarlastbeslag · comfortbeslag · functievleugels · toebehoren
Zeichnung mit Positionsnummern 1-8; Bilder 1-4 = Typ 1-4 (Lage der Verschlusspunkte)	tekening van het complete basisbeslag draai-kiep met positienummers 1 t/m 8; de kleine raampjes 1-4 = beslagtype 1 t/m 4 (plaats van de sluitpunten). Het gele rondje geeft de positie van dit artikel aan (4 = sluitrol verstelbaar, 5 = aanslag 90°, 8 = verbindingsstang kunststof).

Schüco BK 1-3.1 pdf-blz. 451 (B10-55) - Allgemeines Zubehör

Kopregel: Merkmale · Drehkipp, KvD · Dreh, Kipp · Stulp · Gegenläufig · Schrägfenster · Schwerlastbeschlag · Komfort Beschlag · Funktionsflügel · Zubehör	tabbladen: kenmerken · draai-kiep, kiep-voor-draai · draai, kiep · stolp · tegengesteld vergrendelen · schuine ramen · zwaarlastbeslag · comfortbeslag · functievleugels · toebehoren
Auflaufbock Dreh, Stulp (Fingerriegel) 277071 / Drehanschlag 277085 (VE 10)	oploopblok draai, stolp (vingerschuif) 277071 / draaiaanslag 277085 (verpakking 10)
Schließrolle - Verstellbar - silber - 277048 (VE 10) / 277049 (VE 50)	sluitrol - verstelbaar - zilver - 277048 (verpakking 10) / 277049 (verpakking 50)
Riegelstück Basic 277098 (VE 50) / Riegelstück Comfort 277917 (VE 10) 277918 (VE 50) - obligatorisch im Stulpbereich - Befestigungsschrauben für RC (225129) gesondert bestellen	sluitstuk Basic 277098 / sluitstuk Comfort 277917 / 277918 - verplicht bij stolp - schroeven voor RC (225129) apart bestellen